

# Rzut II pietra

Skala 1:50

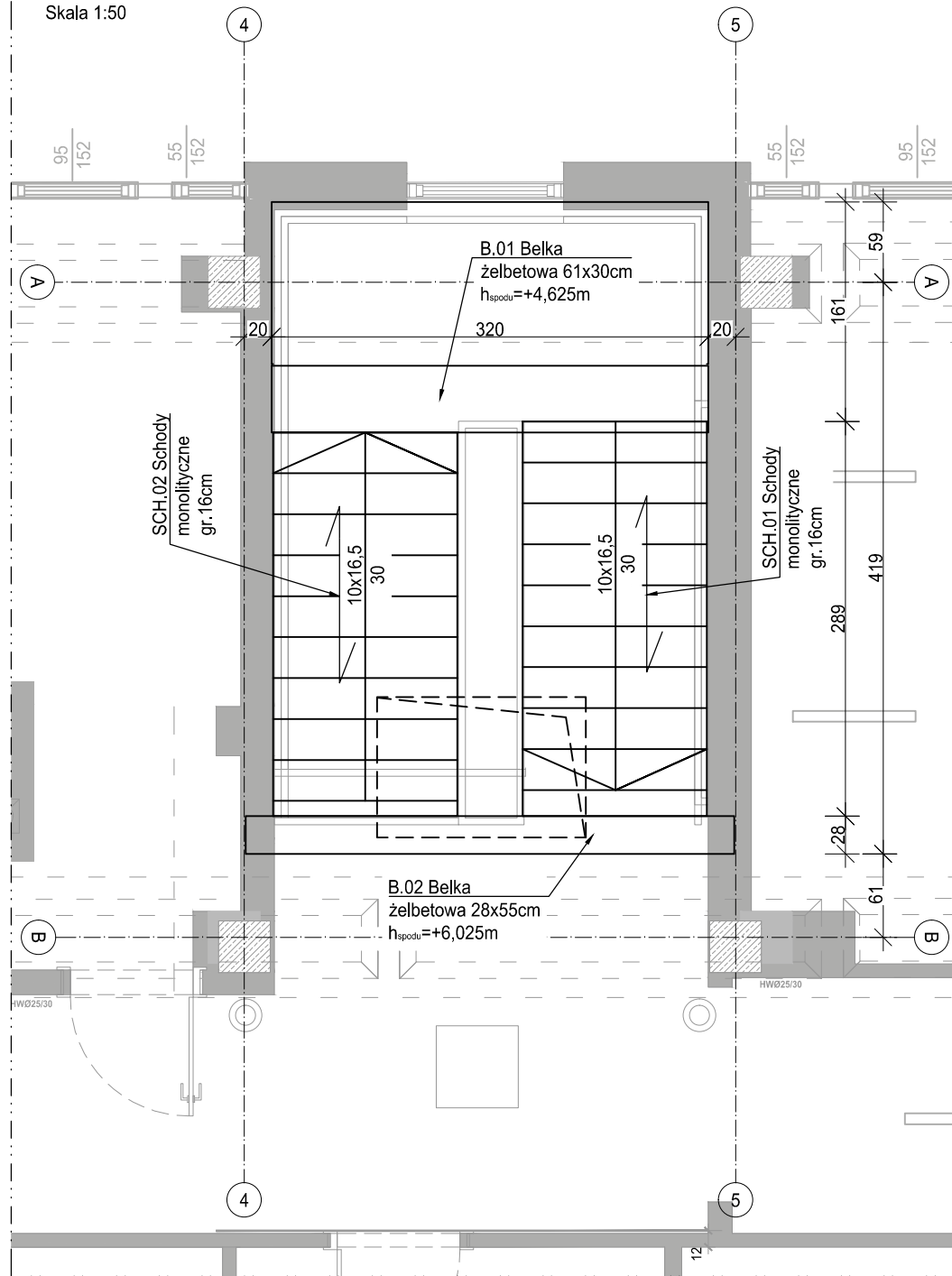

# Rzut konstrukcji dachu

Skala 1:50

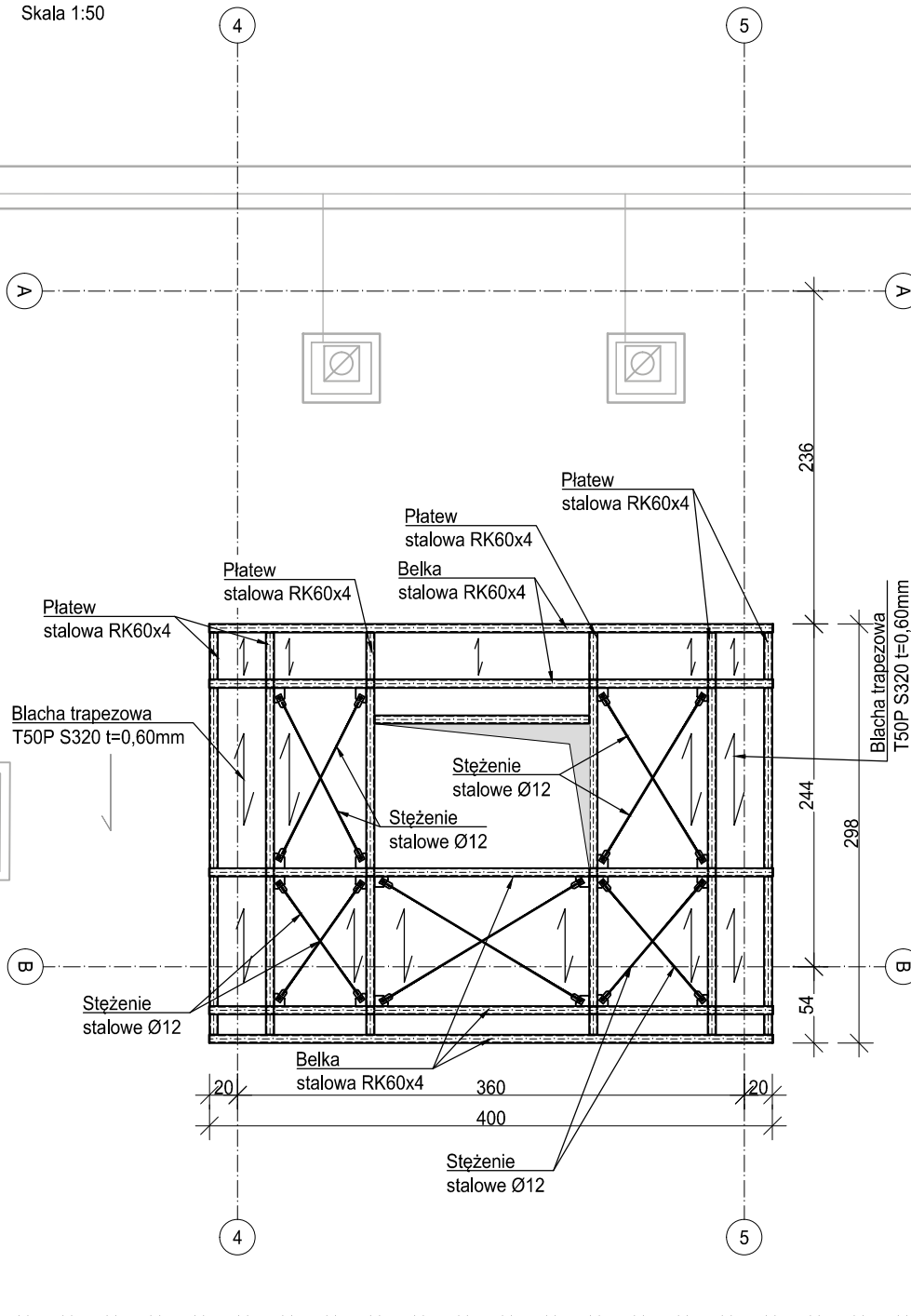

- MATERIAŁY:**
- Beton: - C25/30
  - Stal zbrojeniowa: - B500SP (AIIIIN)
  - Stal kształtowa: - S235
  - Otulina:
    - belki - 30mm
    - schody - 25mm
- Maksymalny wymiar kruszywa: - 16mm

1. Projekt branżowy konstrukcyjnej jest częścią projektu wielobranżowego i jako taki powinien być rozpatrywany wraz z opracowaniami pozostałych branż.
2. Wszystkie warstwy wykończeniowe i izolacyjne wykonać według projektu architektonicznego.
3. Konstrukcję stalową istniejącą oraz projektowaną zabezpieczyć antykorozyjnie i przeciwpożarowo do wymaganej klasy zgodnie z opisem technicznym.
4. Wszystkie prace należy wykonywać zgodnie z Warunkami Technicznymi Wykonywania i Odbioru Robót Budowlano-Montażowych, zgodnie z obowiązującymi przepisami i Polskimi Normami oraz zasadami sztuki budowlanej, instrukcjami producentów poszczególnych materiałów i przepisami BHP przez odpowiednio wykwalifikowanych pracowników, pod stałym nadzorem technicznym.
5. Każdy składnik projektu należy rozpatrywać i rozpoznawać w dokumentacji w kontekście wszystkich rysunków, które do tego składnika się odnoszą z uwzględnieniem wszystkich opisów technicznych i zasad sztuki budowlanej.
6. Brak wskazania na rysunku technicznym elementu, którego zastosowanie wynika ze znanych lub powszechnie przyjętych rozwiązań w zakresie sztuki budowlanej, nie zwalnia wykonawcy z konieczności skalkulowania i zastosowania takiego elementu w porozumieniu z Inwestorem oraz, za pośrednictwem Inwestora, z Projektantem i za jego zgodą.
7. Wszystkie wbudowywane wyroby muszą posiadać: aprobatę techniczną, obowiązkowy certyfikat zgodności i oznaczenie znakiem bezpieczeństwa „B” lub świadectwo dopuszczenia Urzędu Dozoru Technicznego dla urządzeń podduszonych albo: dobrowolny certyfikat zgodności i oznaczenie nadany znakami zgodności („PN”, „E”, „O”) lub deklarację zgodności z obowiązującymi przepisami oraz Polskimi Normami i aprobatą techniczną.
8. Zaistniałe niezgodności pomiędzy projektem architektonicznym i pozostałymi opracowaniami branżowymi oraz stanem istniejącym należy wyjaśnić i uzgodnić z Głównym Projektantem za pośrednictwem Inwestora.
9. W razie jakichkolwiek wątpliwości na budowie skontaktować się, za pośrednictwem Inwestora, z Projektantem.
10. Wszelkie zmiany należy uzgadniać z Projektantem za pośrednictwem Inwestora.
11. Spis rysunków z poszczególnymi pozycjami obliczeniowymi został umieszczony w opisie technicznym niniejszego projektu.

INWESTOR	Fundusz Składkowy Ubezpieczenia Społecznego Rolników ul. Żurawia 32/ 34 00-515 Warszawa
INWESTYCJA	Przebudowa w zakresie wewnętrznej klatki schodowej w celu dostosowania do wymogów przeciwpożarowych w budynku w Ostrowie Wielkopolskim (63-400) przy ul. Krotoszyńskiej 41, w którym znajduje się Placówka Terenowa KRUS w Ostrowie Wielkopolskim
LOKALIZACJA	ul. Krotoszyńska 41 63-400 Ostrów Wielkopolski dz. nr. 144, 143 obręb 42
STADIUM	PROJEKT WYKONAWCZY

JEDNOSTKA PROJEKTOWA PROWADZĄCA

ul. Lubeckiego 2  
PL 60-348 Poznań  
tel./fax: +48 61 662 11 40  
www.demiurg.com.pl

## DEMIURG

FUNKCJA	IMIĘ I NAZWISKO	NR UPR. W SPEC.	PODPIS
PROJEKTOWAŁ	mgr inż. Hubert Maciejewski	WKP/0007/POOK/17 w specj. konstrukcyjno-budowlanej nr izby WKP/BO/0377/17	
OPRACOWAŁA	mgr inż. Alicja Golusińska		
OPRACOWAŁ			
SPRAWDZIŁ	mgr inż. Jacek Hercog	WKP/0091/PWOK/15 w specj. konstrukcyjno-budowlanej nr izby WKP/BO/0236/15	

TREŚĆ RYS.	SKALA
<b>RZUT II PIĘTRA, RZUT KONSTRUKCJI DACHU</b>	<b>1:50</b>

DATA	KWIECIEŃ 2018	NR KONTRAKTU	001884
BRANŻA	K	NR RYSUNKU	00 <b>KM.03</b>

Rysunek stanowi własność firmy DEMIURG i nie może być kopiowany, rozpowszechniany, modyfikowany i udostępniany osobom trzecim bez wcześniejszej pisemnej zgody właściciela.